

+13.00  
+12.00  
+11.00  
+10.00  
+9.00  
+8.00  
+7.00  
+6.00  
+5.00  
+4.00  
+3.00  
+2.00  
+1.00  
0.00  
-1.00  
-2.00  
-3.00  
-4.00  
-5.00  
-6.00  
-7.00  
-8.00  
-9.00  
-10.00  
-11.00

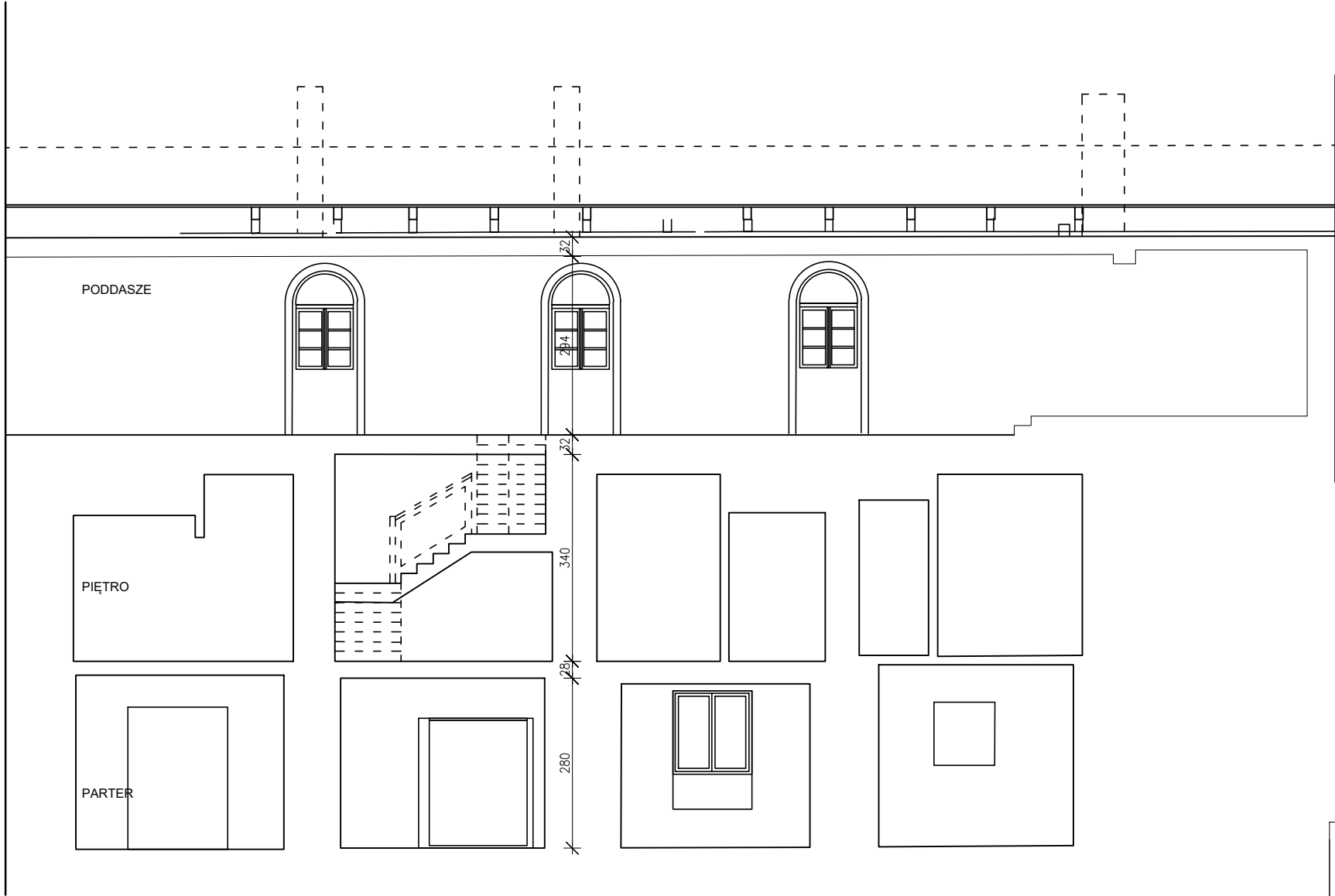

Temat: INWENTARYZACJA ARCHITEKTONICZNA BUDYNEK "ZAMKU KMITÓW" W LESKU dz. 868 obręb: 0001 Lesko		
Nazwa rys. PRZEKRÓJ II		
Jednostka opracowująca:  TOMASZ LEŃ PRZEDSIĘBIORSTWO B.T.L 36-221 BLIZNE 338 A NIP:6861420623  Sporządził: mgr inż JANUSZ LEŃ 36-221 BLIZNE 338 A upr nr: A-649-24/83 PDK/BO/0347/01	DATA: 06/2025r.	
	SKALA: 1:100	
	Nr rys. 19	